

ORGANIGRAMMA AMBITO TERRITORIALE SOCIALE DI CIRO' MARINA- P.O. d.ssa Ferrari Maria Natalina

(Comuni: Cirò Marina-capofila-Casabona, Carfizzi, Cirò, Crucoli, Melissa, San Nicola dell'Alto, Pallagorio, Strongoli, Umbriatico e Verzino)

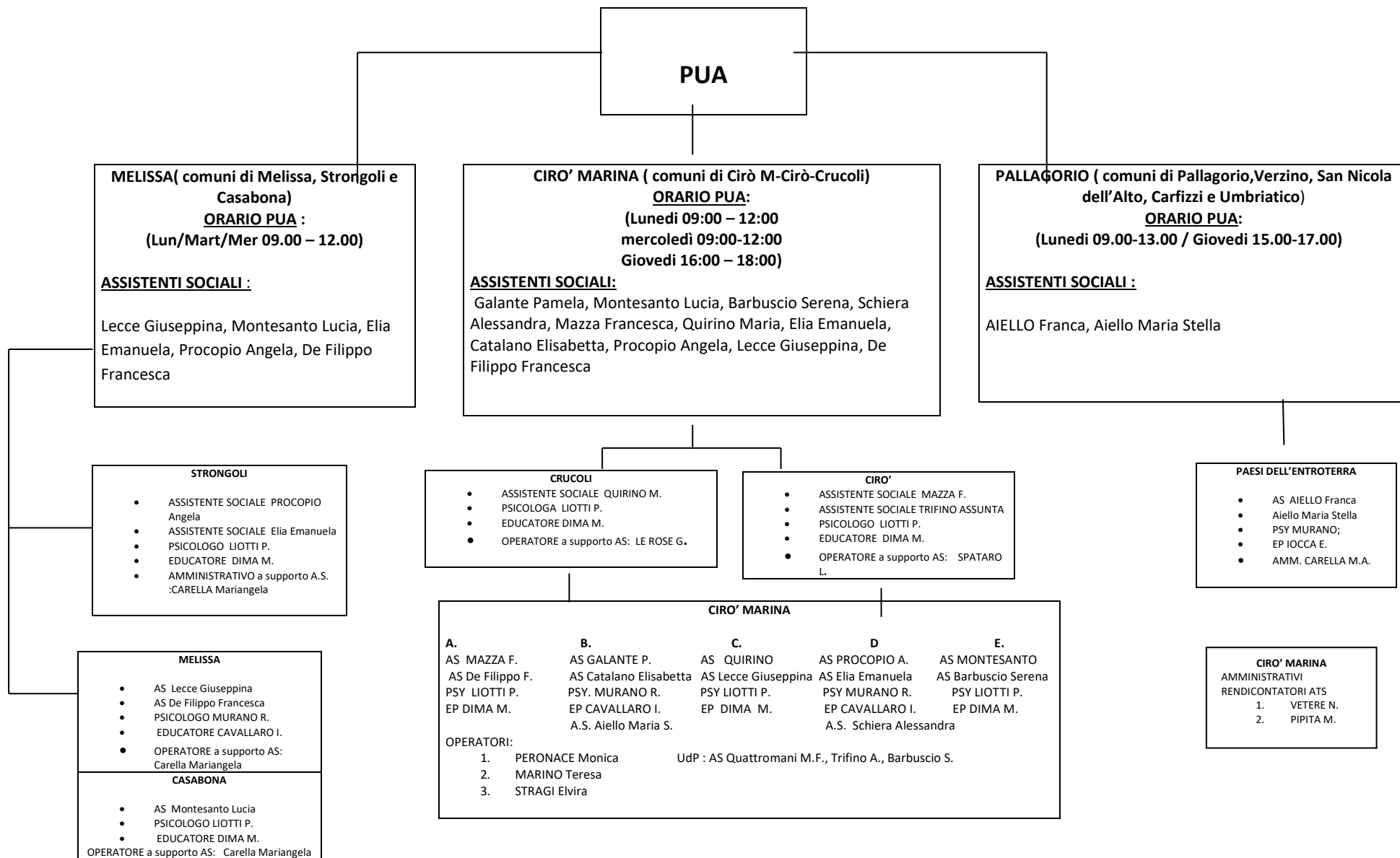

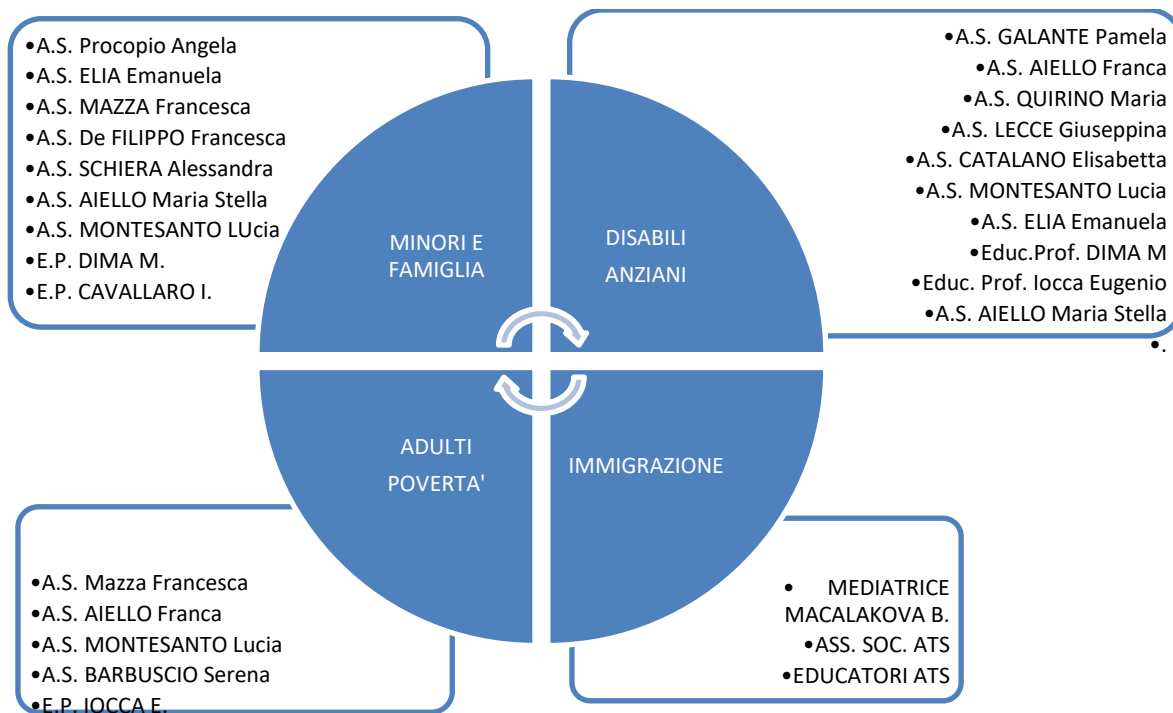

RESPONSABILE UFFICIO DI PIANO: d.ssa Ferrari Maria Natalina

ASSISTENTI SOCIALI UFFICIO DI PIANO ATS CIRO' MARINA:

1. D.ssa Barbuscio Serena;
2. D.ssa Quattromani Maria Francesca;
3. D.ssa Trifino Assunta.