



COMUNE DI CONDOFURI

Città Metropolitana di Reggio Calabria



AREA TECNICA E TERRITORIO
SERVIZIO URBANISTICA

Piano di Lottizzazione delle ZTO denominate "C" del P.R.G. di Condofuri
di cui al D.D.G. n. 8121 del 28/06/2006

LOTTIZZAZIONE LOCALITA' SALINELLA

ELAB. 2

**SORMONTAZIONE PROGETTUALE
SU BASE CARTOGRAFICA
I.G.M. NATURA 2000**

Committenti : Morabito Leonardo, Tuscano Carmelo , Sgrò Anna, Sgrò Davide,
Sgrò Gianfranco, Zampaglione Angela.

Progettista

R.U.P



MINISTERO DELL'AMBIENTE
E DELLA TUTELA DEL TERRITORIO E DEL MARE

DPN DIREZIONE PER
LA PROTEZIONE
DELLA NATURA

Regione: Calabria

Codice sito: IT9350145

Superficie (ha): 788

(Denominazione: Fiumara Amendolea (incluso Roghudi, Chorio e Rota Greco)

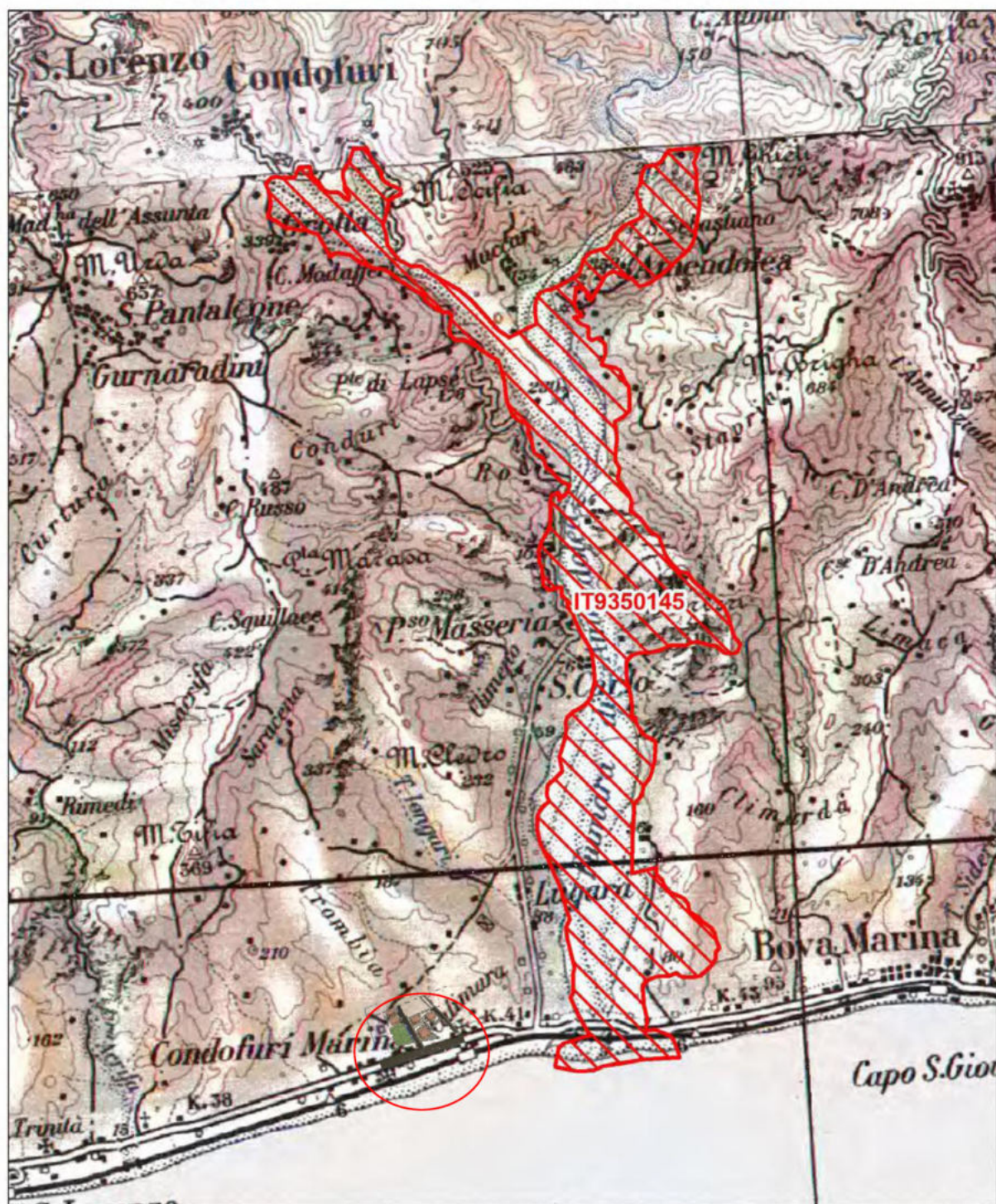

Data di stampa: 17/10/2012

0 0,7 1,4 Km

Scala 1:50.000

Legenda

 sito IT9350145

 altri siti

Base cartografica: IGM 1:100'000



SORMONTAZIONE PROGETTUALE SU BASE
CARTOGRAFICA I.G.M. NATURA 2000



CODICE SITO : IT9350145

DENOMINAZIONE: FIUMARA AMENDOLEA, INCLUSI ROGHUDI, CORIO E ROTA GRECO

